臺灣新報
本日夕刊共四頁

血迷ふ敵無駄砲撃 我將兵は鐵の決意
陸軍記念日を前に 印緬國境我勇士
座談會

【ビルマ〇〇にて松本陸軍報道班員發】印緬國境最前線の我が將兵はジャングルと敵と惡疫の瘴氣の中で戰ひ、[illegible]必勝の信念を以て戰ひ抜いてゐるのである。[illegible]アラカンに繰り廣げられる將兵の烈々たる決意を[illegible]

出席者
司會・部甲部隊長「フーコン」清水中尉、渡邊中尉、深沢中尉、池尻軍曹、勝山中尉、筒井軍曹、金子曹長、小菅中尉、「アラカン前線」森軍曹、角陸中尉、高木兵長、長谷川中尉、福間少尉、長兵長

清水中尉 吾々の相手は「フーコン」地區アメリカ式の敵部隊だった。今度の戰の行はれてゐるタナイ河流域は湿地となり平坦な所で北カヨンバン附近が山となってゐる。ジャングルに蔽はれた湿地帯だ。[illegible]

池尻軍曹 ダナヤングンでは人間だけではどうしても通れない所があり、[illegible]

深沢中尉 フーコン方面ではジャングルのため[illegible]

青木軍曹 フーコンの[illegible]

勝山中尉 敵との距離僅か[illegible]

筒井軍曹 〇〇での[illegible]

金子曹長 [illegible]

渡邊、小菅兩中尉 [illegible]

清水中尉 あの方面の[illegible]

森軍曹 「アラカンの木の葉」と[illegible]

角陸中尉 [illegible]

高木兵長 [illegible]

長谷川中尉 [illegible]

福間少尉 [illegible]

長兵長 [illegible]

部甲部隊長 [illegible]

深沢中尉 「〇〇の敵を[illegible]」

ラングーン來襲二機屠る

【ビルマ〇〇基地八日發同盟】ビルマ方面の陸軍航空部隊は六日正午不敵にも高高度を以てラングーン附近上空に侵入せるノースアメリカン・ボーファイター三機を邀撃、〇〇新鋭戰闘機と共に[illegible]瞬時にして西ー機を撃墜、[illegible]

大型魚雷艇撃破 ブ島西方

【南太平洋〇〇基地八日發同盟】帝國海軍水上艦艇は六日夜間ブーゲンビル島西方海面において敵大型魚雷艇を捕捉、これに猛攻を加へ大型魚雷艇一隻を撃破した、我方損害なし

ケイ諸島來襲の一機を撃墜

【南西太平洋〇〇基地八日發同盟】六日夜間アラフラ海ケイ諸島に敵機一機が來襲、我が所在部隊はその一機を撃墜した、我方損害なし

カビエン來襲

【ラバウル八日發同盟】六日午前ニューアイルランド島カビエンに敵B24二十二機P38四機が來襲わが所在部隊はこれと交戰した、我方損害なし

樞府定例參集

【東京電話】八日の樞府定例參集は午前十時より[illegible]

"勝つか亡ぶかの戰" 國方臺灣軍報道部長放送

光輝ある皇國二千六百年の歴史に我らの父祖は幾多の國難に血を以て皇國の任を果して参りましたが、[illegible]六日五十萬島民に陸軍記念日に際して左の通り放送を行つた【寫眞は國方少將】

[illegible]

種族混合の最精鋭 俘虜の語る英第七師の實相

【ビルマ前線〇〇基地特派員七日發】シンゼイワ盆地を中心とする我が絶妙なる作戰に依つて完全に殲滅された英第七師は如何なる編制の部隊か、又マウントバッテンが如何にこの部隊に期待をかけてゐたか、以下は我が軍の俘虜となった英第七師團〇〇大尉の語る實相である

[illegible]

會社經理統制改正施行規則 けふ公布 臺灣は四月より施行

【東京電話】會社經理統制令の改正については去る二月十日の閣議で[illegible]

初任給	新昇給額	舊昇給額
大學卒業技術者	八十五圓―五圓	[illegible]
大學卒業事務者	七十五圓―五圓	[illegible]
專門學校卒業技術者	七十圓―四圓	[illegible]
專門學校卒業事務者	六十圓―四圓	[illegible]
實業學校卒業技術者	四十五圓―三圓	[illegible]
中等學校卒業者	四十二圓―三圓	[illegible]
高女卒業者	三十三圓―二圓	[illegible]
國民學校高等科卒業者	二十四圓―一圓五十錢	[illegible]
同初等科卒業者	二十一圓―一圓五十錢	[illegible]

昇給額、手當を向上

昇給額の改正 [illegible]

一、手當規定 [illegible]

手當の改正 [illegible]

目標突破は卅一縣 素晴しい貯蓄綜合戰果

【東京電話】十八年度二百七十億圓の[illegible]

綜合貯蓄成績 [illegible]

貯蓄方法の模範 [illegible]

地方吏員優遇の途 州廳有給吏員準則成る

[illegible]

社説 貯蓄券の經濟的意義

[illegible]

内閣辭令

[illegible]

人事

[illegible]

けふの官報

[illegible]

貯蓄は銃後の彈丸
第一生命保險相互會社
東京・日比谷

榮養不良に
ビタクロン錠
純天然ビタミンB
中村滝製藥株式會社

産業戰士各位の健康確保に
資生堂のB1強力ビタミン剤
ハイカ

健民強兵
運動用品
臺北市榮町四 臺日運動部

婦人倶樂部 三月號
☆撃ちてし止まむ☆ 三月十日は陸軍記念日
米英の婦人を撃て…
かくて神風ぞ吹く…菊池寛
娘・妻・母…富澤有爲男
春の婦人子供ブラウスの作り方
大日本雄辯會講談社

農業世界 三月號
特輯 優秀經營事例集
馬鈴薯の一芽植増收栽培
甘藷の家庭的低温乾燥法
さつま芋の箱作り
甘藷懸崖作りの成績
食糧増産と南瓜の栽培

國民社
日本人の死生觀 法本義弘著
ラバウル 爆下に描く 林唯一著
戰ふ資源讀本 物資戰に備へよ

賴山陽の人と思想
渡邊崋山の人と思想
佐久間象山の人と思想
大西郷の人と思想
澤庵和尚の人と思想
賴三樹傳
今日の問題社

かくあれ決戰生活 山本皇奉事務總長放送

一人一人が戰ふ兵士

完勝へ打ち込め全力全靈

（放送要旨）[illegible]

銃後を彩る滅敵譜（三）

"まだまだ働けます" 增産へ不自由を克服

戰場の傷痍 三勇士

[illegible]

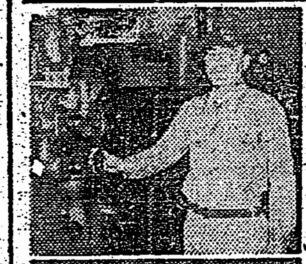

寫眞は上から川添利雄、宮崎昇、西元喜吉の三勇士

川添利雄氏 [illegible]

西元喜吉氏 [illegible]

宮崎昇氏 [illegible]

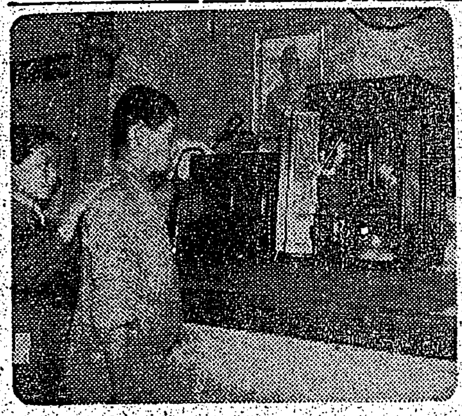

今ぞ果す社頭の誓ひ

見事幼年學校に合格

太田智郷君

[illegible]

決戰生活を紊すもの

闇の防止・奉公班から

野菜の買出し斷然止めよう

[illegible]

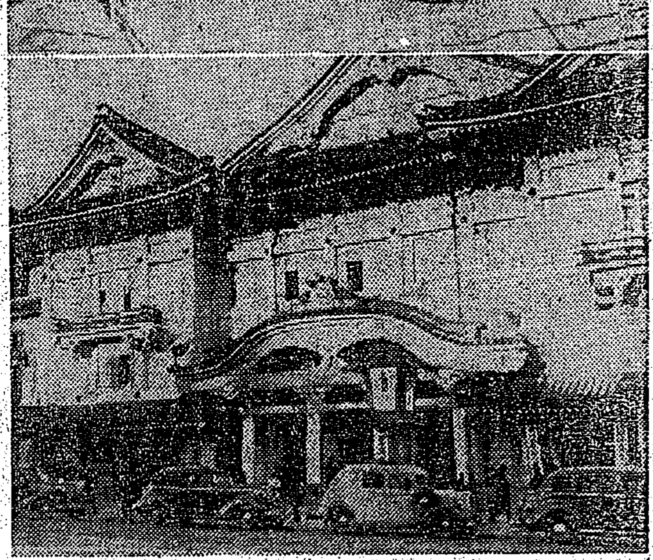

一億總突擊

空地利用の徹底

[illegible]

高級享樂の停止

[illegible]

臺北市 十九年度 定期種痘 日割決る

[illegible]

故森本司政長官合同葬

[illegible]

海軍武官府で交換手募集

[illegible]

臺北消防署懇談會

[illegible]

ラジオ

第一放送 [illegible]

第二放送 [illegible]

國民貯蓄功勞者 陸軍記念日トし表彰

[illegible]

戰爭保險 戰爭死亡傷害保險 取扱
上海火災 新日本
臺北出張所 [illegible]

今日の映画

大世界 15日マデ [illegible]
台劇 10日マデ [illegible]
新世界 11日マデ [illegible]
芳乃館 9日マデ [illegible]
芳明館 11日マデ [illegible]
城南映劇 11日マデ [illegible]
萬華劇場 12日マデ 國風劇團
太平館 13日マデ [illegible]
第三世界 10日マデ [illegible]
基隆・蘭陽地區
中央劇場 15日マデ [illegible]
基隆世界 9日マデ [illegible]
旭劇場 12日マデ [illegible]
大和劇場 10日マデ [illegible]
羅東座 [illegible]
宜蘭座 9日マデ 南旺劇團
昇平座 13日マデ 若溪劇團
皇洲會館興業會社
國際館 13日マデ 母は死なず
基隆劇場 11日マデ [illegible]

新竹の映画

新竹劇場 9日マデ [illegible]
有樂館 10日マデ [illegible]

第拾壹回決算公告 [illegible]

泰記汽船會社 第十六回貸借對照表 [illegible]

新竹殖産會社 第三回決算公告 [illegible]

楊梅茶業會社 第四回決算公告 昭和十八年十二月三十一日現在 [illegible]

臺灣製靴工業會社 [illegible]

達用御舶船・貨雜糧食
香港麥酒酒精與業廠代理店
香港 筒井商店
香港九龍香取通36號

東寶 名作映畫
再び涙を呼ぶ 入江たか子・菅井一郎 轟夕起子・藤原鶏太の
母は死なず
9日ヨリ 13日マデ
東寶直營 國際館 料金 下60 上90

男女職員採用 中等學校卒業の學歷を有し經驗有れば尚可
臺灣乾電池株式會社

辯護士 木村長十郎 臺北市大和町四丁目八番地 電話二四四二番

公告 [illegible] 臨時管理人 楊秋發

臺日案內 [illegible]

次女露子儀 豫テ病氣療養中ノ處三月七日午前十時五分死去致候間此段各位ニ御知ラセ申上候 [illegible]
父 藤井作市 母 藤井津志 [illegible] 五十嵐實 宮地安一

三女幸子儀 豫テ病氣療養中の處藥石其效なく三月七日午後六時永眠仕候間此段及謹告候 [illegible]
父 木原鐵二 [illegible] 木原榮三 阪口民雄 小林正一 友人 池田好治 稲垣信彦 吉村清三郎

會葬御禮 佐久間富四郎

會葬御禮 汪石頭

會葬御禮 鈴川正雄

夕刊 臺灣日日新報

敵陣不統一を暴露
反攻も緒戦から大蹉跌
印緬作戰

【ラングーン九日發同盟】わが軍は…

持ん

指揮 の統一…

戰力 の消耗…

獨立へ張切る國民軍

英の艦隊東亞派遣
アレキサンダー海相言明

【リスボン八日發同盟】…

日本爆撃基地は支那
敵將ニミッツ揚言

【リスボン七日發同盟】ワシントン來電に依れば米國太平洋艦隊司令長官ニミッツは…

軍旗を捧持してマユ山系を征く皇軍部隊（報道部）

近代戰と產業技術
軍需省航空兵器總局長官 陸軍中將 遠藤三郎

【東京電】近代戰においては…

直接

多量

只今

公開

百四十機を擊墜
襲獨機に猛然反擊加ふ

【ベルリン七日發同盟】…

東部戰線戰況

獨軍伊戰線に攻勢を準備中

伯林市に宣傳ビラ

空襲時などの對策強化
預貯金の便宜代拂
限度を引上げに決定

【東京電】大藏省では空襲など非常の場合の…

金融人の報國運動

皇國金融人の誓

米艦艇九百隻
ノックス豪語

ウオッゼ來襲

米大統領、ニミッツ會談

空前の獨米大空中戰
七時間・米機八十を屠る

【ベルリン八日發同盟】…

赤軍戰車四十一臺
砲二十九門を擊破

芬蘭軍の公報

エストニア首都に赤軍進出を企圖

赤軍の猛攻を紛碎
東部戰線南部地區戰況

イラン內閣總辭職

英の石炭罷業惡化
出炭減一日二萬二千噸

獨軍戰況公報

ローマ市盲爆

コロンビア內閣總辭職か

東西時事
米國の人種偏見

人事

冒感・炎肺
扁桃腺炎・肋膜炎に
戰ふ白血球
三十分濕布藥
デルモライツ
和協製藥株式會社

新發賣
制酸 吸着
コロイド性アルミニウム製劑
胃酸過多・中毒・下痢に
ダルモは獨自の作用により胃粘膜を被覆して胃酸の刺戟を遮り胃液分泌を調整すると共に腸中物質の毒作用を制止す。
〔適應症〕胃酸過多症・異常醱酵・中毒・下痢
ダルモ
東京・大阪 內外新藥社

NISSEN
ポレオン錠「日染」は內服により、血液、體組織へ殺菌性抗菌性を賦與し病源菌を殺滅し治癒せしむるを特徴とする純正化學療法劑なり
適應症
惡性感冒 急・慢性淋疾
扁桃腺炎 化膿性婦人科疾患
中耳炎 其他あらゆる化膿性疾患
齒槽膿瘍
ポレオン錠「日染」
製造元 日本染料製造株式會社 大阪市此花區春日出町
發賣元 稻畑產業株式會社 大阪市南區鰻谷西之町二丁目
P-296

生産增强諸施策に照應
勤勞の生產性發揮
先づ鑛業部門中央部會開催

一、地下勞働者に對する處遇改善に關する件
二、勤勞者に對する作業又は生活用物資特配に關する件
三、從業者の募集狀況に關する件
四、勤勞者移動狀況に關する件

一、趣旨
二、性格及機能
三、部會の構成
四、部會の區分
五、下部組織との關係
六、部會の運用
七、産業別部會專門委員に關する事項

變態的奉公班解消
下情上通の徹底化
前進する皇奉運動

奉壯團起つ
決戰非常措置の趣旨の徹底と實踐促進へ指導

奉壯地域別懇談會講師

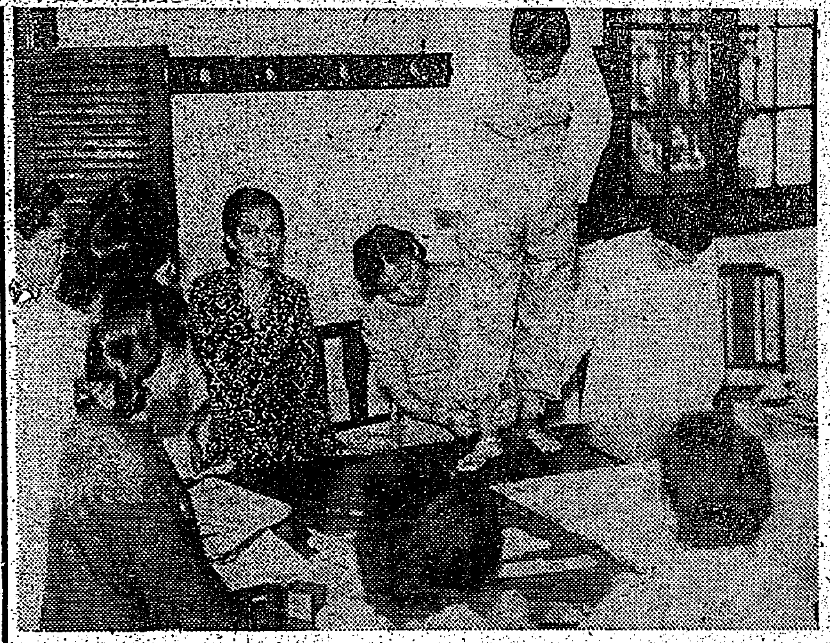

國語常用を推進
島都城北區

貯蓄功勞者表彰傳達式

決戰生活實況推進觀察隊

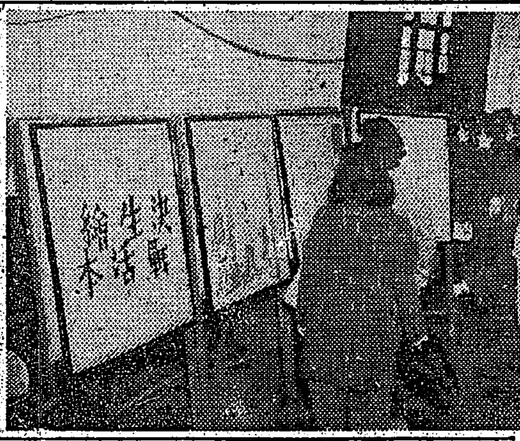

決戰生活繪本展示
九日から決戰生活展へ

近く決戰の大空へ
陸の若鷲振天府拜觀

馬來婦人もモンペ姿

臺灣蓖油工業組合創立

日本基督教臺灣教團創立へ
全島の新教派基督教徒が結集

學校近視の
三割は必ず治る
海軍醫務當局の手で實證

結核豫防法による
健康診斷を行ふ
健民保健への對策

防空に萬全の備へ
臺北市で實戰即應の救護訓練

內臺婦人眞摯突擊
水田に繰展ぐ田植風景

學徒の戰意昂揚
陸軍記念日に高雄で曉天動員

獻金、第二高女卒業生

戰意昂揚映畫音樂會十二日開催決定

模型飛行機展示會

食堂の調理場で敢闘
男子は第一線へ送つて…

女性は起つ【2】

【寫眞は調理場で戰ふ彼女達】

内地だより

侍水軍 (97)
村松梢風作　中一彌畫

夜襲（1）